TRÍ hAMHRÁIN

Le hAghaidh
Guth Árd agus Ceol-Fhuireann.

Marbhna Eoghain Ruaidh Uí Néill

Bíogadh

An Píobaire

MUIRIS Ó RONÁIN

do chúm

Scór Gléasta don bPiano

OIFIG AN tSOLÁTHAIR
Baile Átha Cliath

Le ceannach díreach ó
Oifig Díolta Foillseacháin Rialtais,
3-4 Sráid an Choláiste, Baile Átha Cliath,
nó ó aon díoltóir leabhar ceoil.

Dhá Scilling a Fhiacha.

Marbhna Eoghain Ruaidh Uí Néill.

(File Anaithnid)

Dá bhfuighinn maoin a's fíon le n-ól
Níor bheo mo chroidhe acht ag caoineadh id' dheoidh.
An bhfuil duine ar bith ar an tsaoigheal
A mbeadh tuigse in a chroidhe
Nach mbeadh ag caoineadh a bháis ar Eoghan ?
Gaol na bhfear bhí láidir tréan
Ar rúscadh na nGall gach lá's ní bréag.
Is cuma liom cé éagas ó d'éag tú a Eoghain !
Scaoilim feasta tharm súd, 's beidh mé id' dhéidh 'na bhrón.
I n-áit an óil, ochón ! beidh osna,
I n-áit an cheóil, obó ! beidh tuirse.
Och ! Och ! Och ! mo bhrón 's mo dhíth !
Id' luighe leat féin, tú bheith 'sa gcré. Airiú a Eoghain !

Tá adhbhar seanma na n-amhrán so le fagháil ar chíos ón bhfoillsightheóir, do sna Gléasanna ceóil seo leanas :

2 Fl., 2 Ob., 2 Cl., 2 Bn., 4 H., 2 Tpt.,
3 Tbn., Tuba, Timp., Perc., Harp and Strings.

DO CARL HARDEBEC

MARBHNA EOGHAIN RUAIDH UÍ NEÍLL

TURLOUGH O'CAROLAN

MUIRIS Ó RÓNÁIN

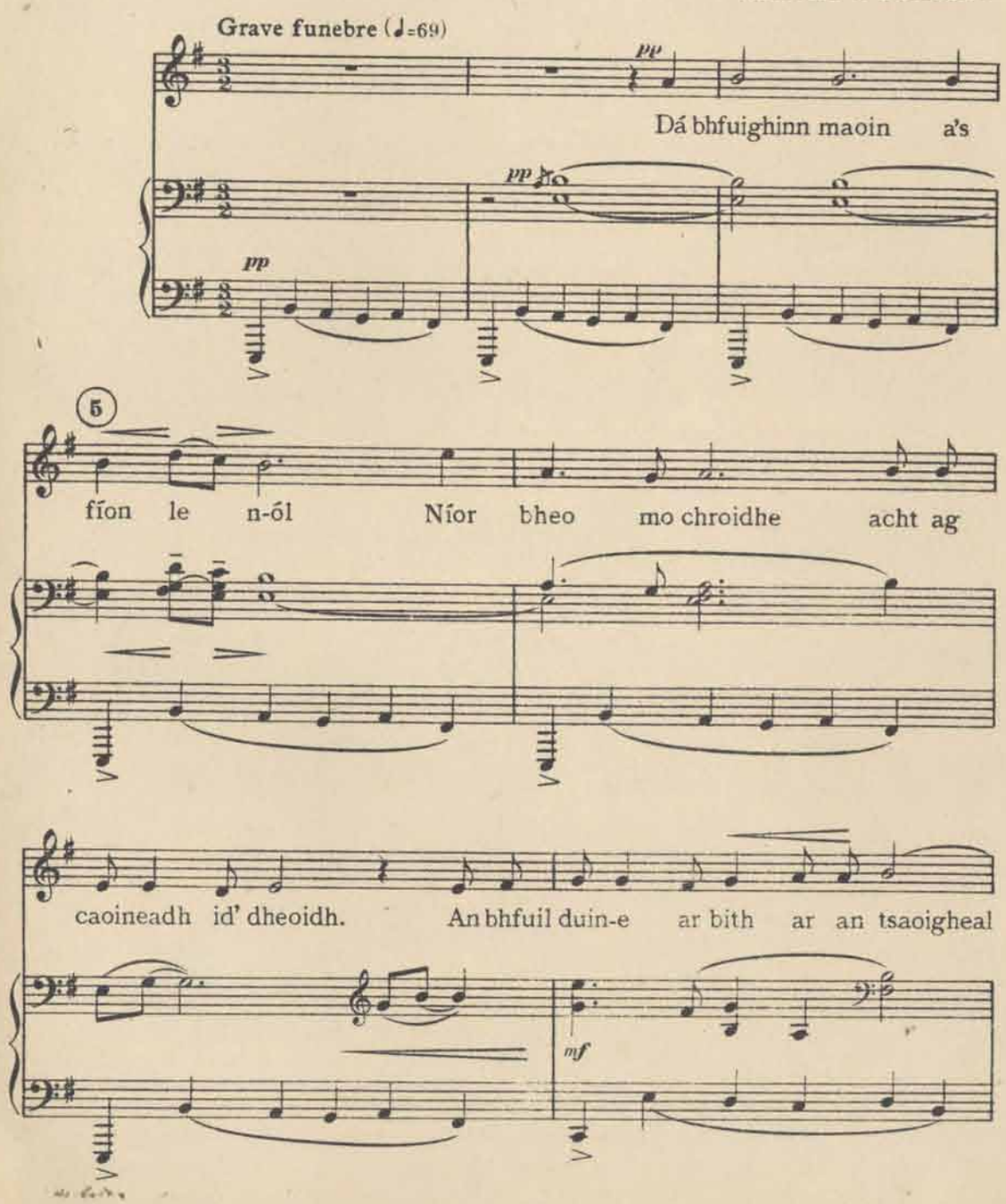

mf — A mbeadh tuig-se in a chroidhe Nach mbeadh ag

f poco animando

sfz *poco animando*

(10)

caoin - eadh a bháis ar Eogh-an?

f

8va basso

deciso ♩=84

Gaol na bhfear bhí láid-ir tréan Ar rúscadh na nGall gach

deciso ♩=84

mf

(15)

lá's ní bréag.

f sonore

(20)

p *f*

rall. *a tempo*

Tempo primo, ma un poco più mosso ♩= 78.

rall. *sf* *pp* *pp*

Is

(25)

cum-a liom cé éag - as ó d'éag tú a

p

Eogh - ain! Scaoil - im feas-ta tharm súd, 's

30

beidh mé id' dhéidh 'na bhrón.

35

mp

I n-áit an óil, o - chón! beidh

mf

os - na, I n-áit an cheóil, o - bó! beidh

mf

40

Largamente

tuir - se. Och!

f

Och! Och! mo

45

bhrón 's mo dhíth!

ff

con tutta forza

sfz *f*

rall.

50

meno mosso

Id' luighe leat féin, tú

rall.

sfz *mf*

meno mosso

sfz

pp

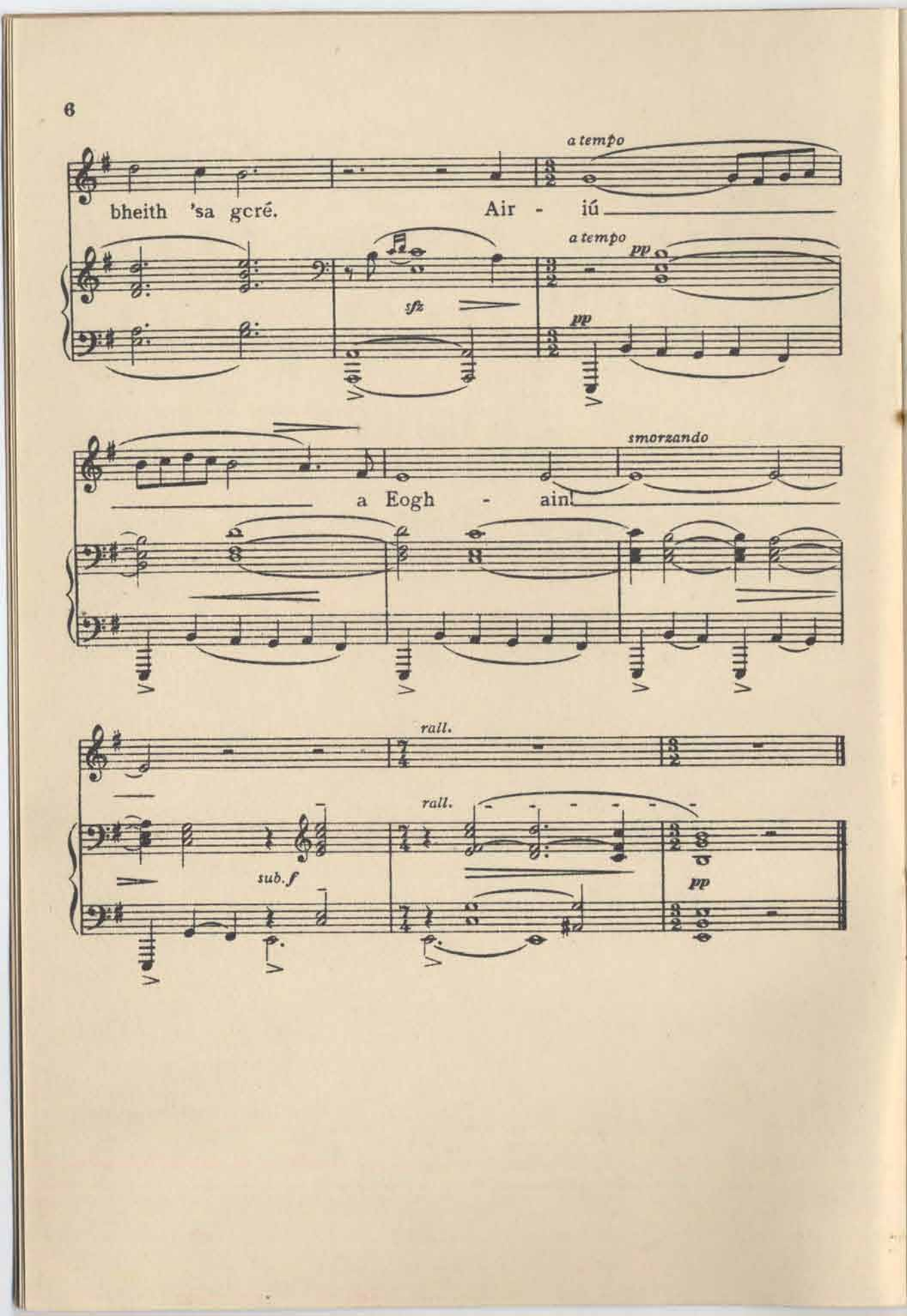
a tempo
bheith 'sa gcré.
Air - iú
a tempo
pp
sfz
pp
smorzando
a Eogh - ain!
rall.
rall.
sub. f
pp

Biogadh

Biogadh

(Micheál ó Murchú d'Aistrigh ó'n Bhfrainncis.)

"Má tá sé 'na am"
Adubhairt go cneasta
An peidhleacán,
"Má tá sé i 'na am,
Raghad ag eitilt
Trí sna bánta."

" Mise leis,"
Adubhairt an bheach,
" Raghad-sa i mbun
Mo ghnótha feasta,
Raghad-sa leis,
Má tá sé 'na am."

BÍOGADH

(MICHEÁL Ó MURCHÚ)

MUIRIS Ó RÓNÁIN

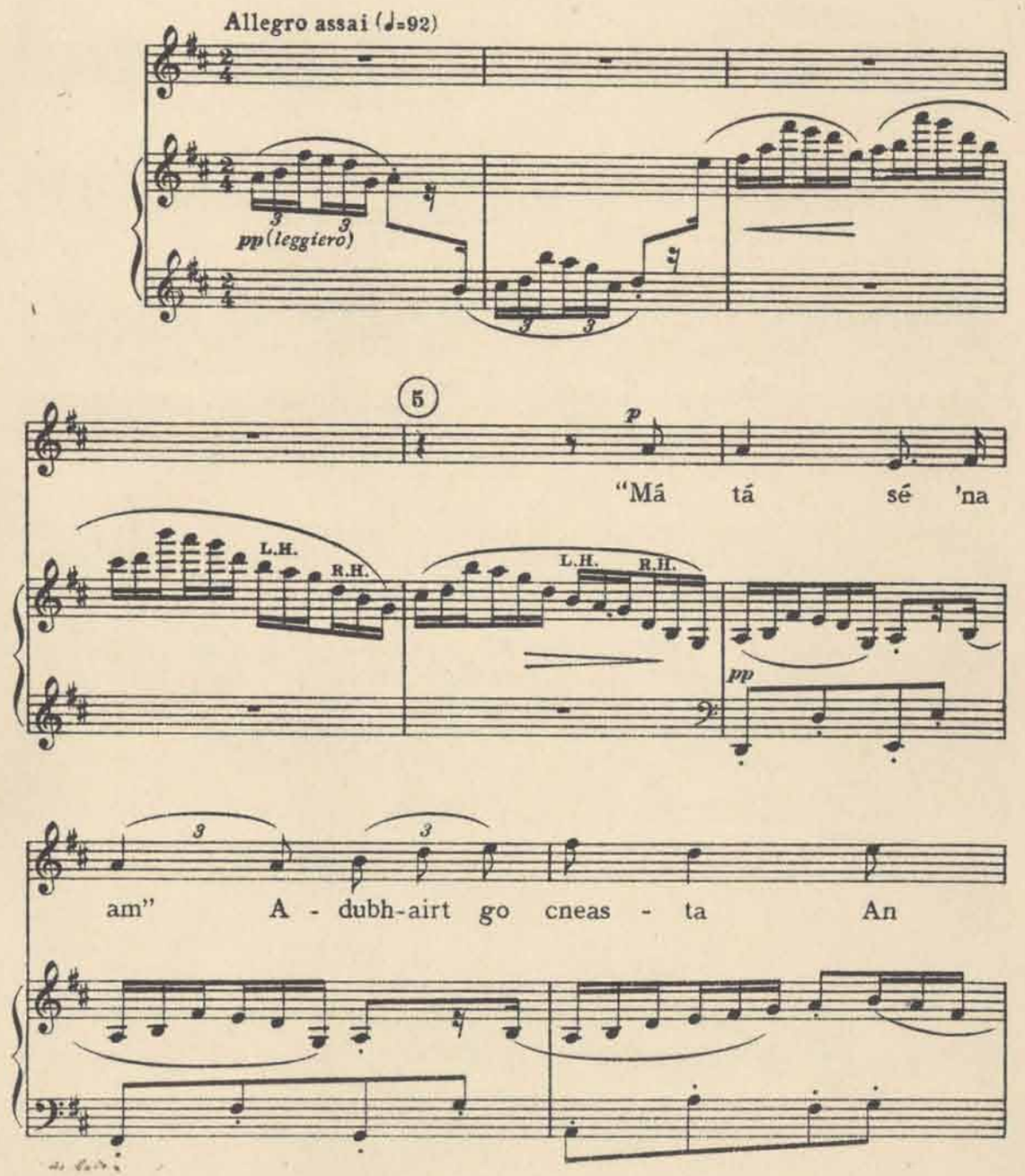

10

peidh - leac - án, "Má

tá sé 'na am, Má tá sé na

15

am, Ragh - ad, ragh - ad ag

sempre cresc.

20

eit - - ilt Trí sna bán - ta.

dim.

— Má tá sé 'na am,

— Má tá sé 'na am".

8va

dim.

25

30

"Mi-se leis," A - dubhairt an

bheach, "Ragh - ad - sa i

mbun Mo ghnóth - a feas - ta,

— Ragh - ad - sa

leis, Ragh-ad - sa

leis, Má tá

— sé 'na am,

— Má tá sé 'na

am".

An Píobaire

An Piobaire

(Tar éis na Cásca)

Micheal Ó Murchú

Ar chualabhar mo phíobaire,
Ag filleadh abhaile,
A bhuachaillí a' chroidhe istigh,
Ná an fíor go maireann ?
Do chualamar do phíobaire,
A Shíghle, a chara,
Ag gluaiseacht tríd an Tír
Agus na mílte fairis.

A's ó h-óró, a phíobaire,
Siubhail, siubhail abhaile !
Ta an Teoradath dhá sgaoileadh
Ó'n Siúir go dtí an Banna.

Is uaigneach a bhínn-se
Le bliantaibh fada
Gan fuaim a ghile-phíbe
Aniar an ghleanna :
Ach chugham arís ó chím é
Ag triall abhaile
Sin buaidhte fós ag Síghle
A's ciapadh ar Ghallaibh.

A's ó h-óró, a phíobaire,
Siubhail, siubhail abhaile !
Tá an Teoradath dhá sgaoileadh
Ó'n Siúir go dtí an Banna.

AN PÍOBAIRE

(MICHEÁL Ó MURCHÚ)

MUIRIS Ó RÓNAÍN

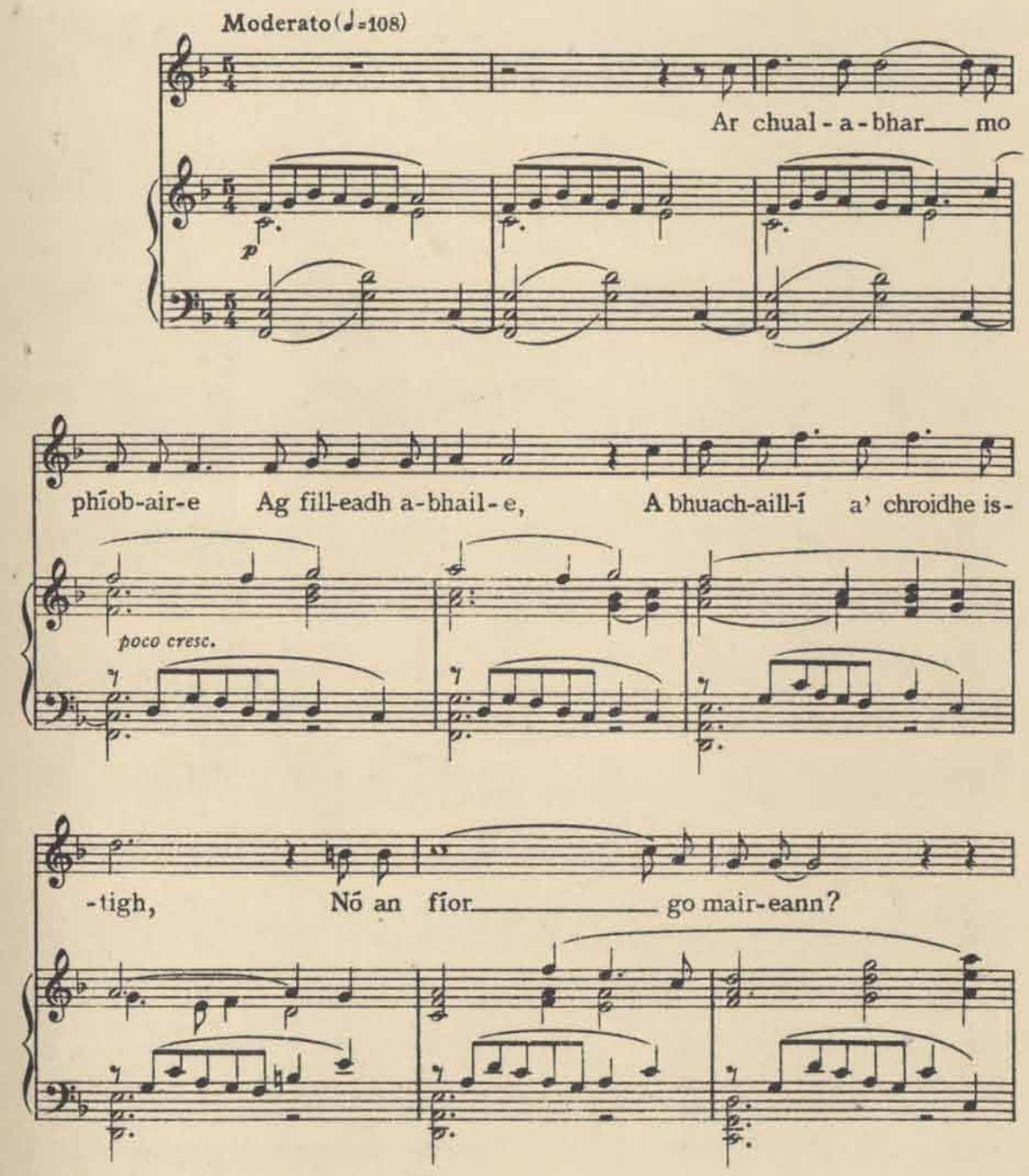

10

pp *cresc.*

Do chual - a-mar do phíob - air-e, A

15

Shighl - e a char - a, Ag gluais-eacht tríd an

poco a poco cresc.

tír Ag-us na míl - te fair - is! A's

Marziale (♩= 124)

20

ó h'or - ó, a phíob-air-e, Siubhail, siubhail a-

- bhail - e! Tá an Teor - a - dath dhá

25

sgaoil-eadh Ó'n Siúir go dtí an Bann-a, Ó'n

30 *molto rit.*

Siúir go dtí an Bann-a.

cresc.

molto meno mosso

Come prima

35

Is uaig - neach a

pp

40

bhinn - se Le blian - taibh fad - a, Gan

p *pp*

fuaim a ghil-e - phib - e A - niar an

45

ghleann-a. Ach chugham a -

mp *pp*

mf

- ris ó chim é Ag triall a -

cresc. *p*

50

- bhail - e, Sin buaidh - te fós ag Sighl - e, Sin

f *poco cresc.* *mf*

55

buaidh - te fós ag Sighl - e A's ciap - - -

ff *f*

- adh___ ar Ghall-aibh! A's

ff

Marziale

60

ó h'or-ó, a___ phíob-air-e, Siubhail, siubhail a-

mf

- bhail - e!___ Tá an Teor - a - dath dhá

p

65

sgaoil-eadh Ó'n Siúir___ go dtí an Bann - a, Ó'n

ff

70

Siúir___ go dtí an Bann-a.___

f

Largamente

ff